

Vision Xplorer

Automatisierte Zervix-Zytologie

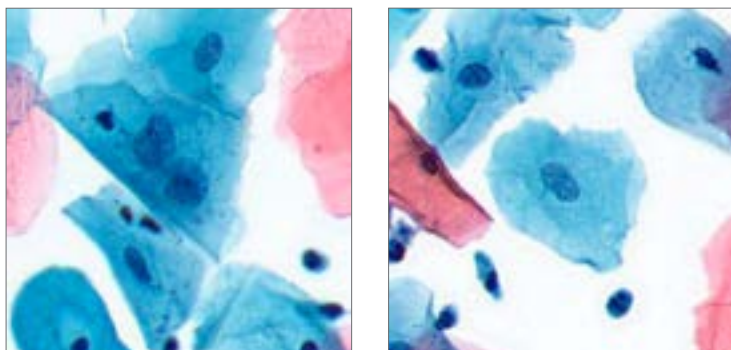

Klinisches Anwendungsmodul Vision Cyto Pap

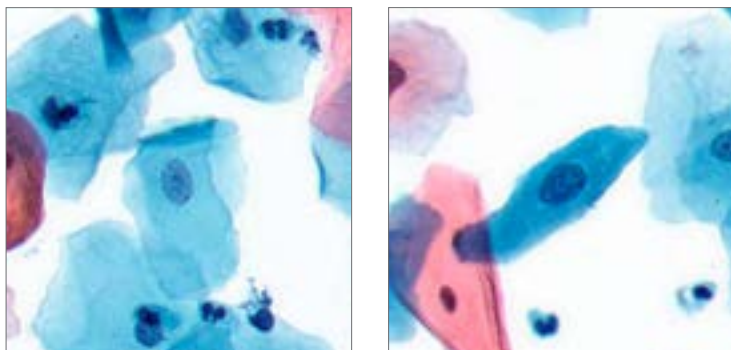
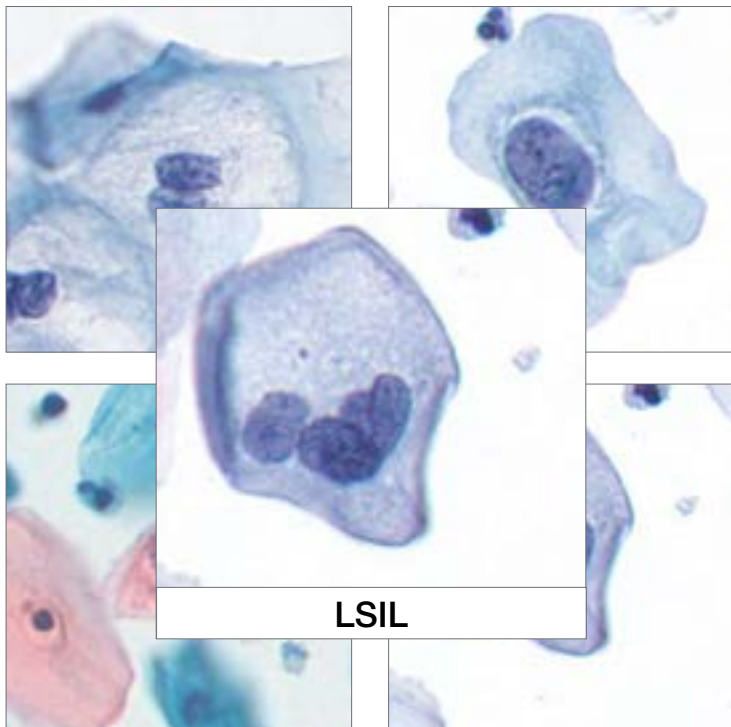
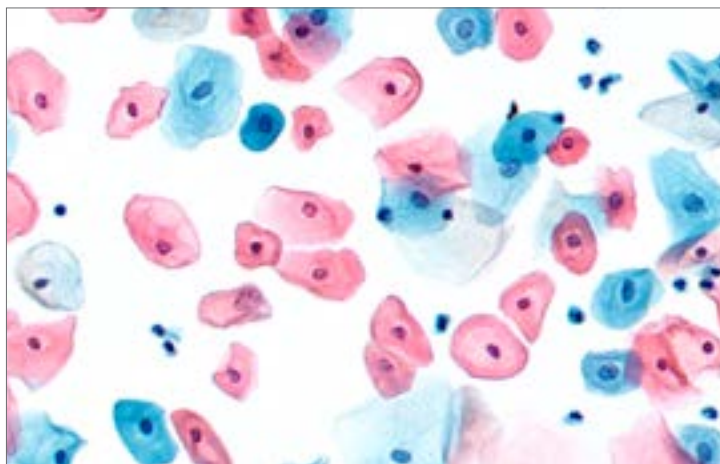
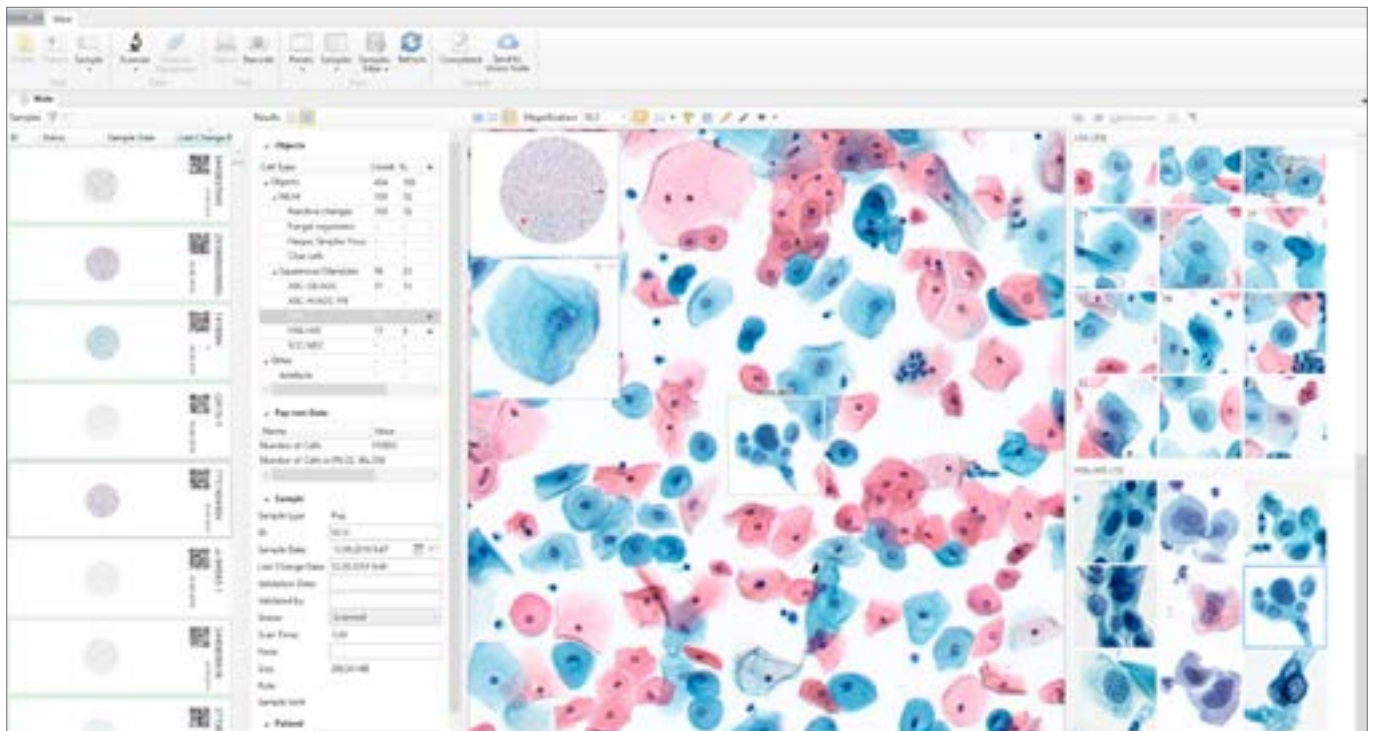

Automatisierung der Zervikalzytologie

Automatische Präklassifizierung nach Bethesda System

NILM

Reaktive Veränderungen

Plattenepithel/Drüsengewebe

– ASC-US / AGC

– ASC-H / AGC-FN

– LSIL

– HSIL / AIS

– SCC / ADC

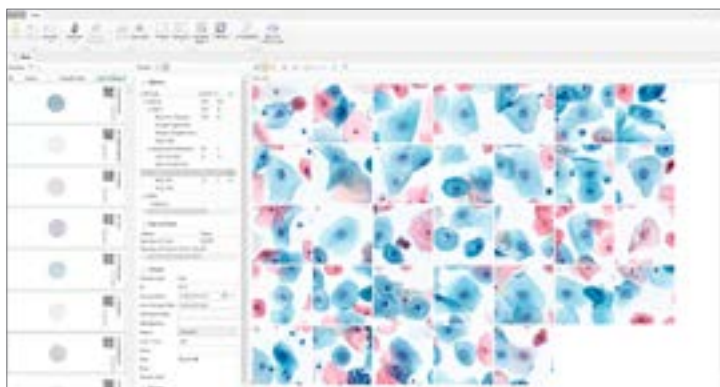

- Erstellt digitale Probe und Zellgalerie
- Datenbank für Archivmanagement
- Bidirektionale Kommunikation mit LIS
- Voreingestellter Zellatlas

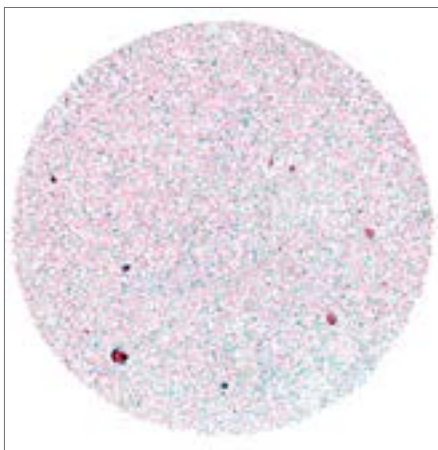
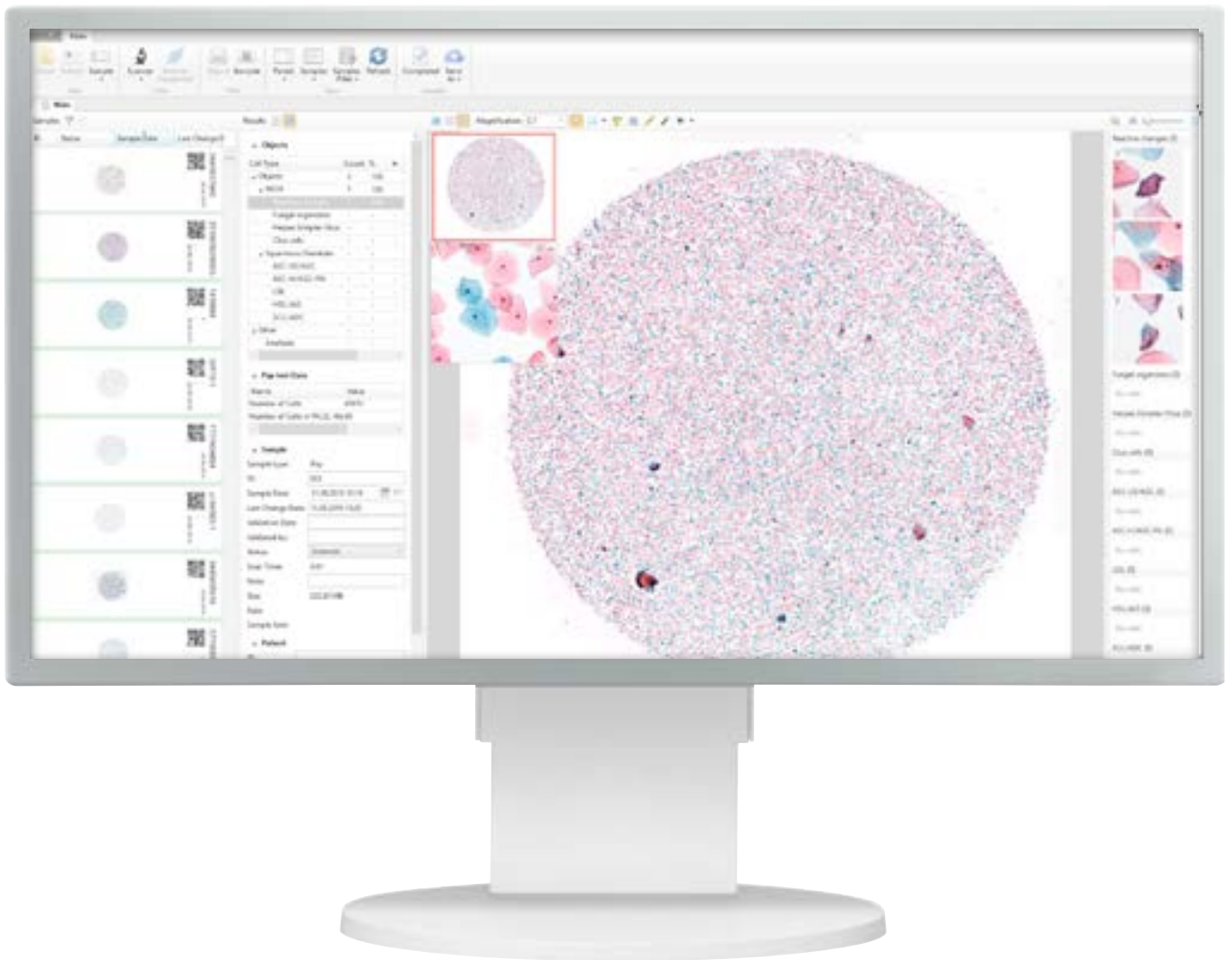

Digitale Probe



20x Vergrößerung

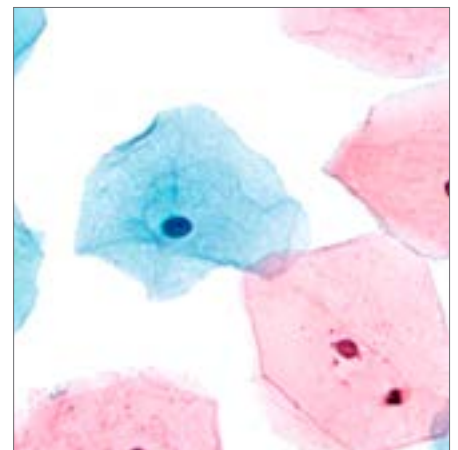

40x Vergrößerung

Zusätzliche Module Vision Cyto Pap ICC

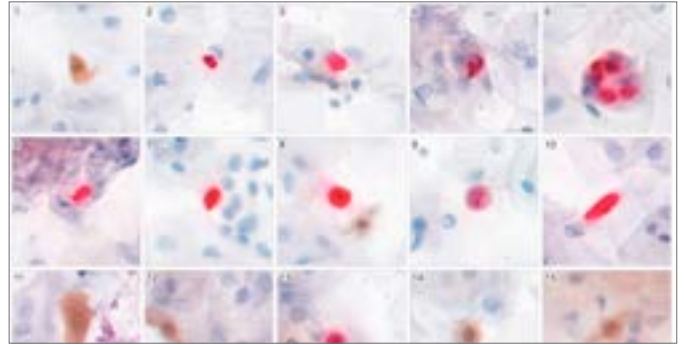
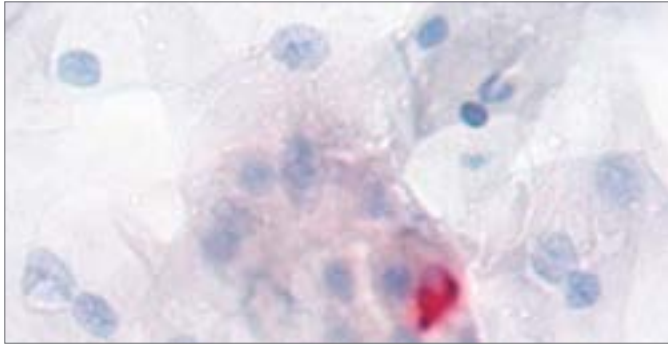

Zusätzliche Untersuchung bei Gebärmutterhalskrebs

- Beurteilung der p16/Ki Protein- Expression
- Automatische Identifizierung und Präklassifizierung von Zellen mit zytoplasmatischer und nukleärer Expression: Schwach- positiv, positiv

Vision Slide

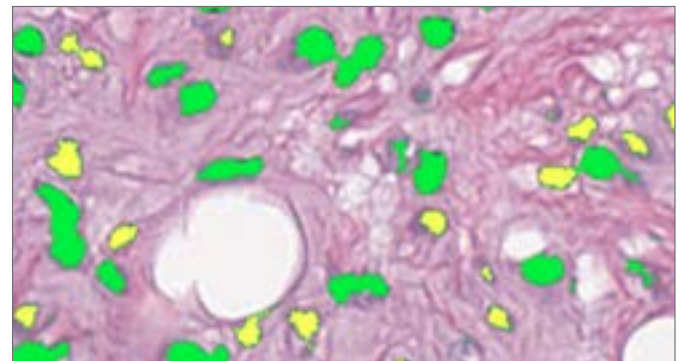
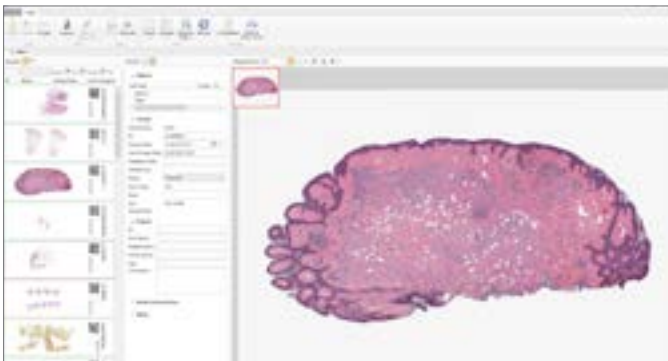

Zusätzliche Module für histopathologische Untersuchung

- Klassifizierung der Objekte nach bestimmten Kriterien
- Automatische oder manuelle Objektidentifizierung auf dem digitalen Objektträger, Messungen von linearen und optischen Parametern für Partikel
- Geben Sie Ihre Kommentare ab und markieren Sie auf digitalen Objektträgern

Künstliche Intelligenz



Künstliche Intelligenz (KI) kombiniert Algorithmen und Technologien, die es Computern ermöglichen zu lernen und von Menschen bereitgestellte Aufgaben zu lösen.

Die künstliche Intelligenz beschleunigt die Verarbeitung und Interpretation von Daten und ermöglicht es, die umfassendsten Aufgaben, einschließlich der medizinischen Bildanalyse

Administrative Module Vision Manager

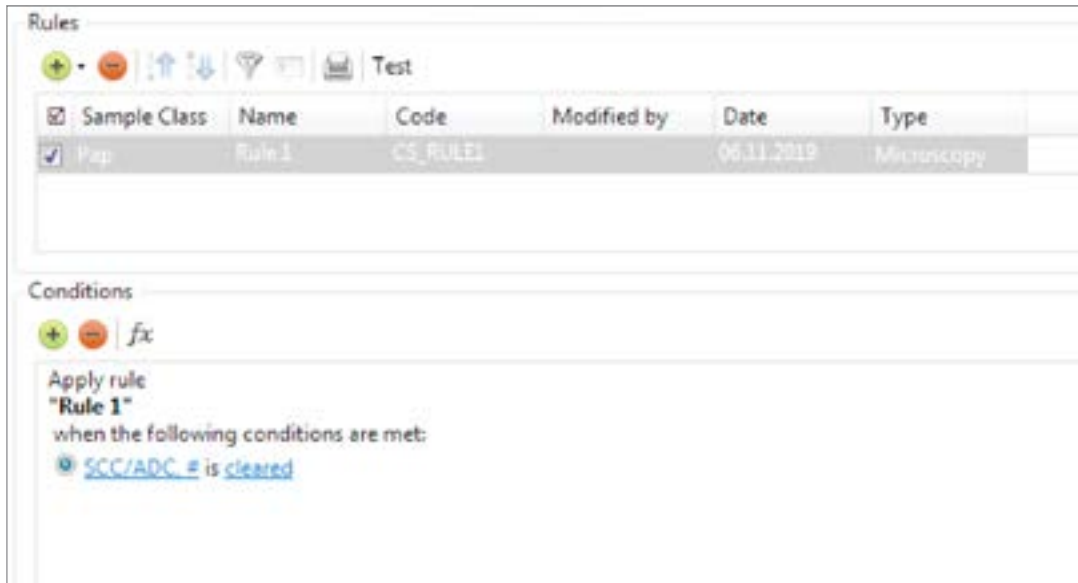

Automatisierung von
Analyseverfahren,
Datenverarbeitungsregeln

Vision Remote

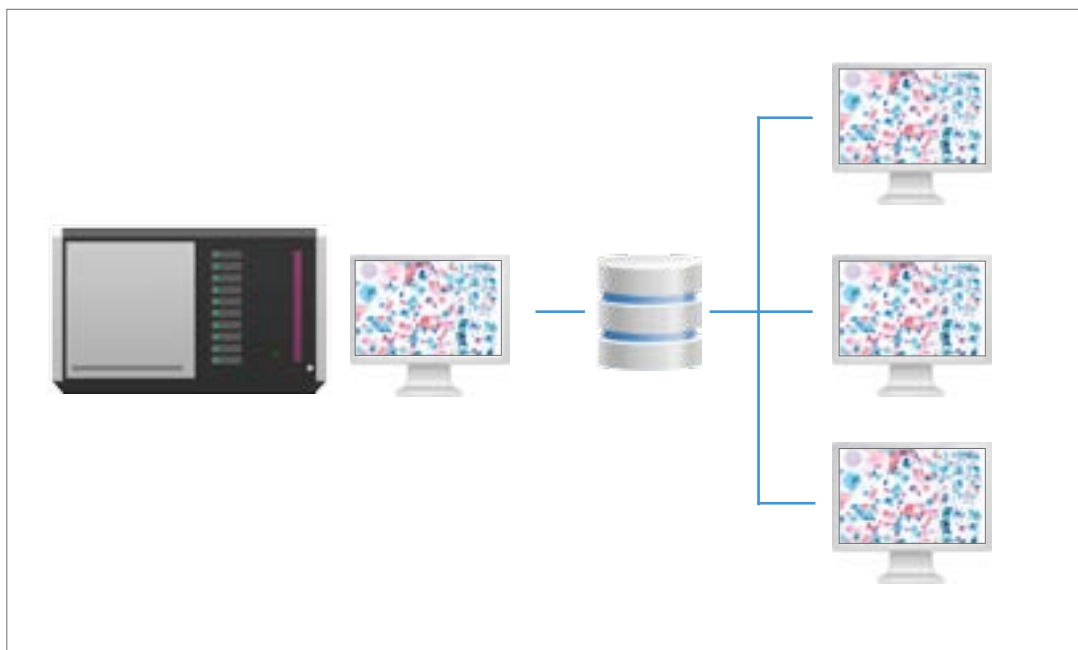

Remote Arbeitsplatz:
Dezentrale Arbeitsweise

Klinische Anwendungen



Die neuesten Entwicklungen der künstlichen Intelligenz bieten Lösungen für die Aufgaben im Zusammenhang mit der Automatisierung in der digitalen Mikroskopie.







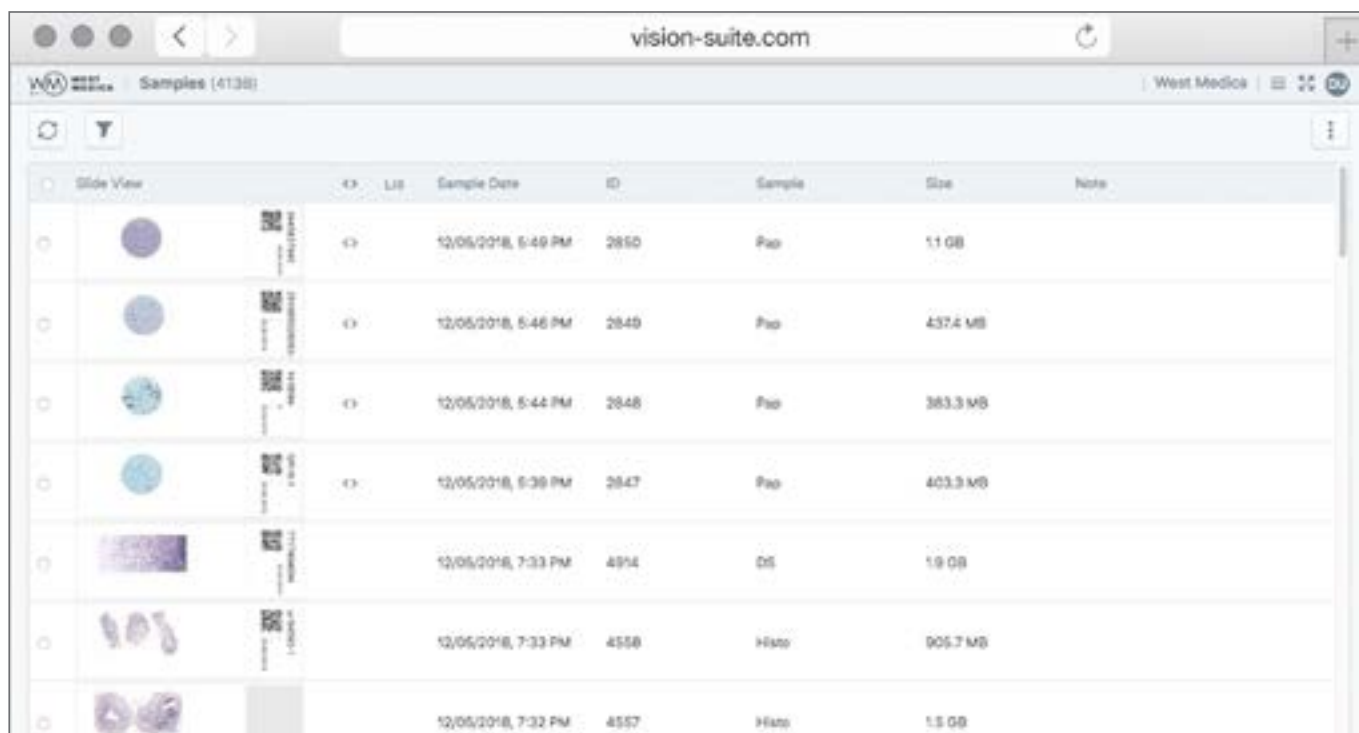







Unsere Technologien beschleunigen den Diagnoseprozess, reduzieren die Analysezeit und verringern die Subjektivität der erhaltenen Ergebnisse.

Sie verbessern die Effizienz des Laborroutinebetriebs und bringen Mikroskopie Analysen auf den neuesten Stand der Technik.

Beratungs- und Bildungsmodul Vision Suite



The screenshot shows a web browser window with the address bar displaying "vision-suite.com". The page title is "Samples (4138)" and the user is logged in as "West Medical". The interface features a table with columns for "Slide View", "Lib", "Sample Date", "ID", "Sample", "Size", and "Note". Each row represents a sample, with a thumbnail image in the "Slide View" column and a QR code in the "Lib" column. The samples listed are:

Slide View	Lib	Sample Date	ID	Sample	Size	Note
		12/05/2018, 5:49 PM	2850	Pap	1.1 GB	
		12/05/2018, 5:46 PM	2849	Pap	437.4 MB	
		12/05/2018, 5:44 PM	2848	Pap	383.3 MB	
		12/05/2018, 5:39 PM	2847	Pap	403.3 MB	
		12/05/2018, 7:33 PM	4894	DS	1.9 GB	
		12/05/2018, 7:33 PM	4858	Histo	905.7 MB	
		12/05/2018, 7:32 PM	4857	Histo	1.5 GB	

Cloud/Server für Telemedizin und Fernkonsultationen mit Kollegen

Integrationsbeispiel 1

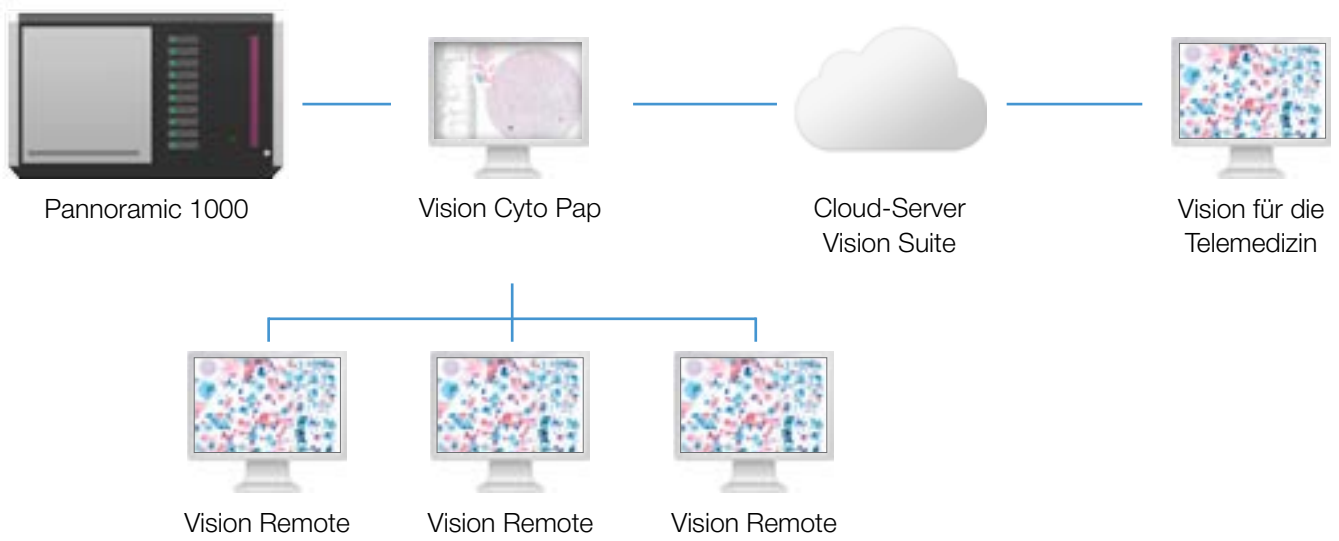

Integrationsbeispiel 2

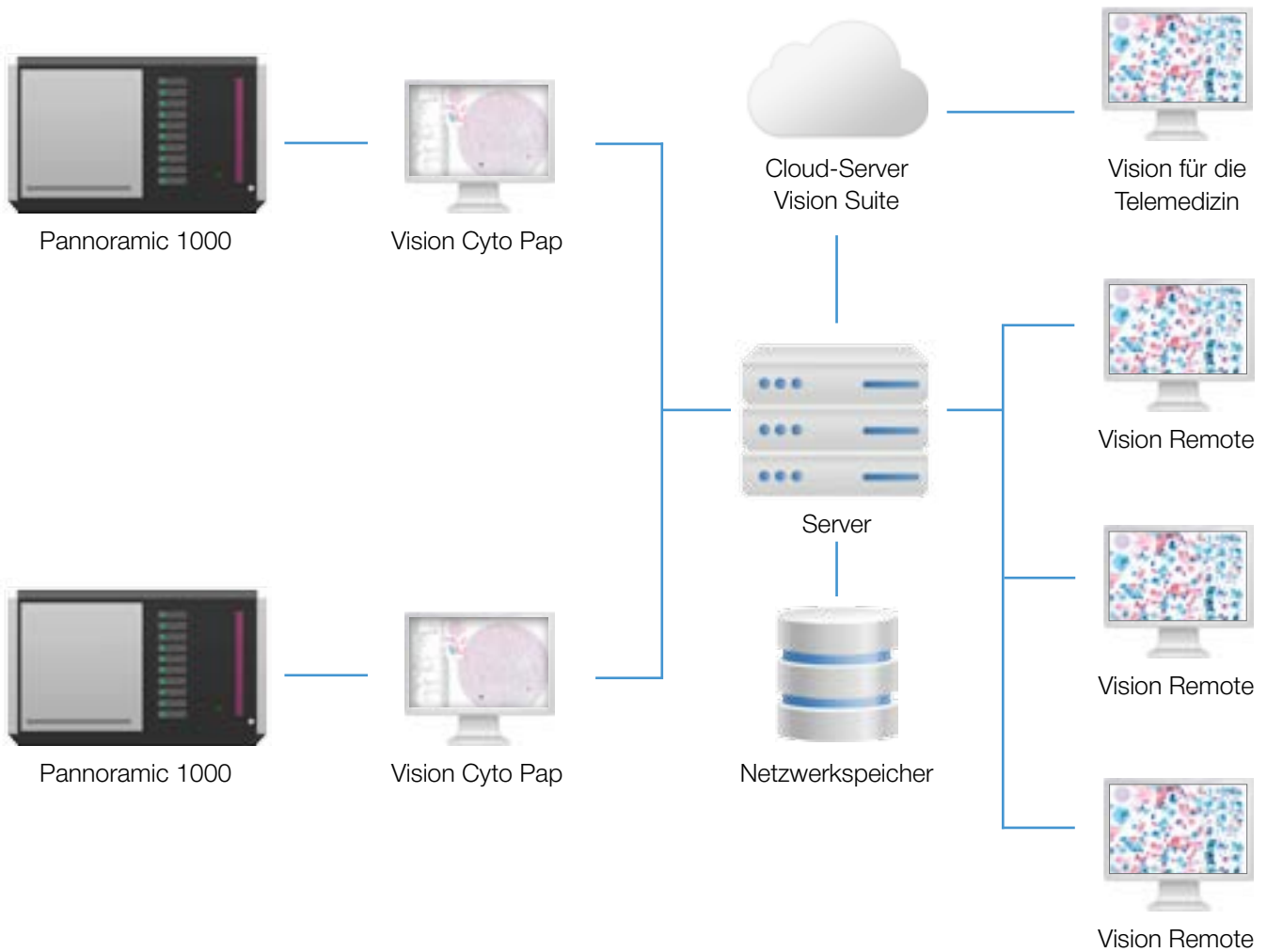

Spezifikationen

Vision Xplorer

Anwendungsmodul	Vision Cyto Pap
Zusätzliche Module	Vision Cyto Pap ICC, Vision Slide
Administrative Module	Vision Manager, Vision Remote
Beratungs- und Ausbildungsmodul	Vision Suite
Arbeitsweisen	Warteschlange, kontinuierlicher und direkter Zugriff, STAT Testing, 24/7
Scanning	Automatisches Scannen
Slide-Kapazität	1000 Objektträger
Handhabung von Objektträgern	Automatische Handhabung
Scanner	Objektträger-Scanner
Hardware	Computer, Monitor
Slide-Identifikation	Eingebauter Barcode Reader
Optisches System	20x
Mikroskopie-Methode	Hellfeld
Belichtung	Lampe
Kommunikation	Bidirektionales LIS, LIS2-A2 (ASTM), HL7, Ethernet



Art. N.:	74503.03 (1000 Objektträger)
----------	------------------------------

Andere Objektträger-Scanner auf Anfrage

Für Forschungs- und Life science Zwecke. Kein medizinischer Anspruch, wir behalten uns das Recht vor, ohne vorherige Ankündigung Spezifikationen zu ändern.



Hersteller:
West Medica Produktions- und Handels-GmbH
Brown-Boveri-Straße 6, B17-1, 2351 Wiener Neudorf, Österreich
tel.: +43 (0) 2236 892465, fax: +43 (0) 2236 892464
vienna@westmedica.com, www.westmedica.com

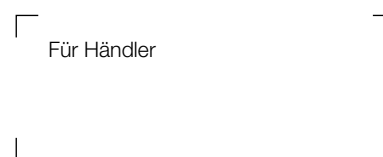

Für Händler